

Logigramme 1 – Synoptique des logigrammes 2 à 7
 (L'application de chaque logigramme doit se faire individuellement, réseau par réseau)

Légende : qui est responsable de l'action ?

Responsable de projet

Exploitant

Exécutant des travaux

Prestataire en IC certifié

Projet de travaux

Travaux Urgents

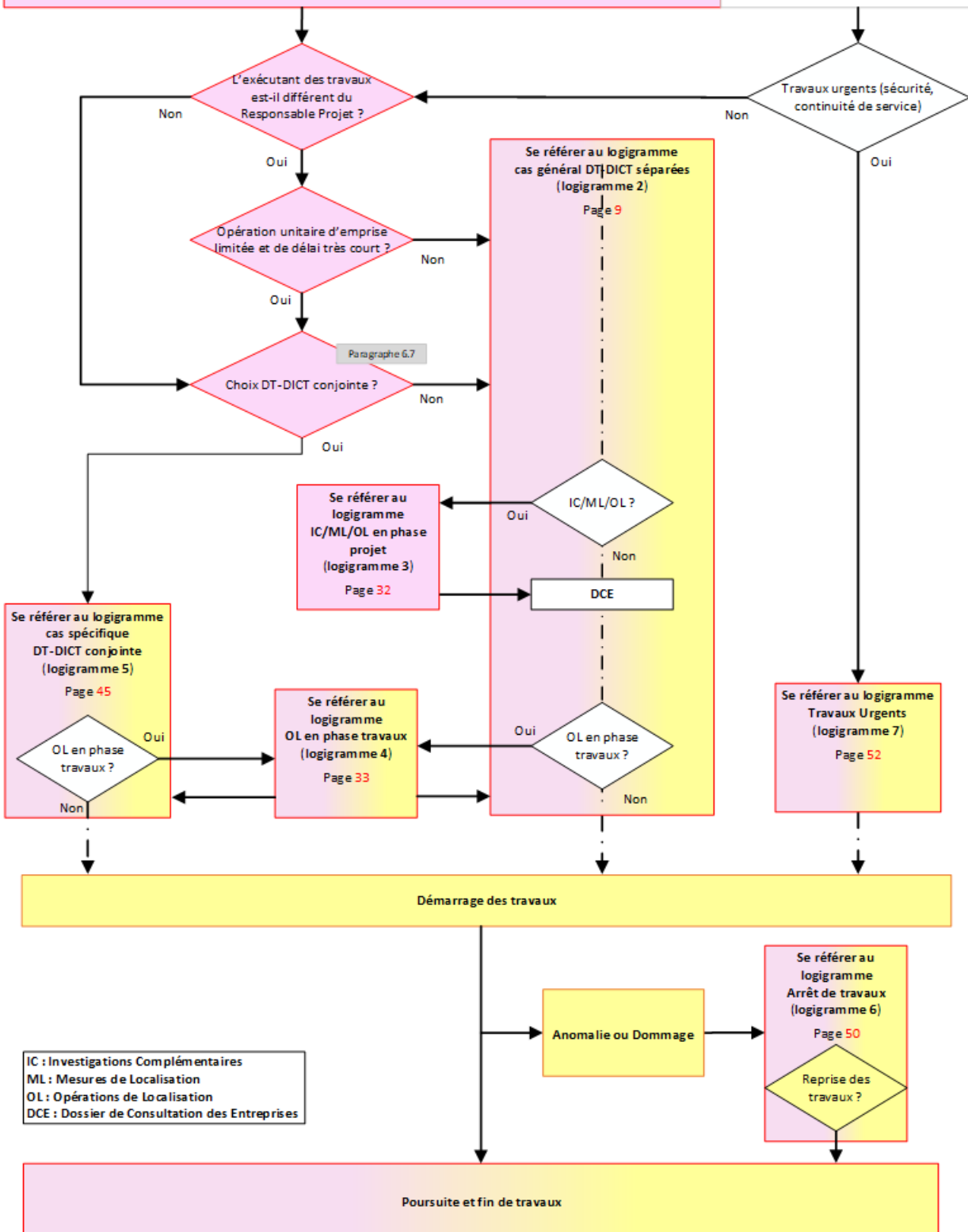

IC : Investigations Complémentaires
 ML : Mesures de Localisation
 OL : Opérations de Localisation
 DCE : Dossier de Consultation des Entreprises